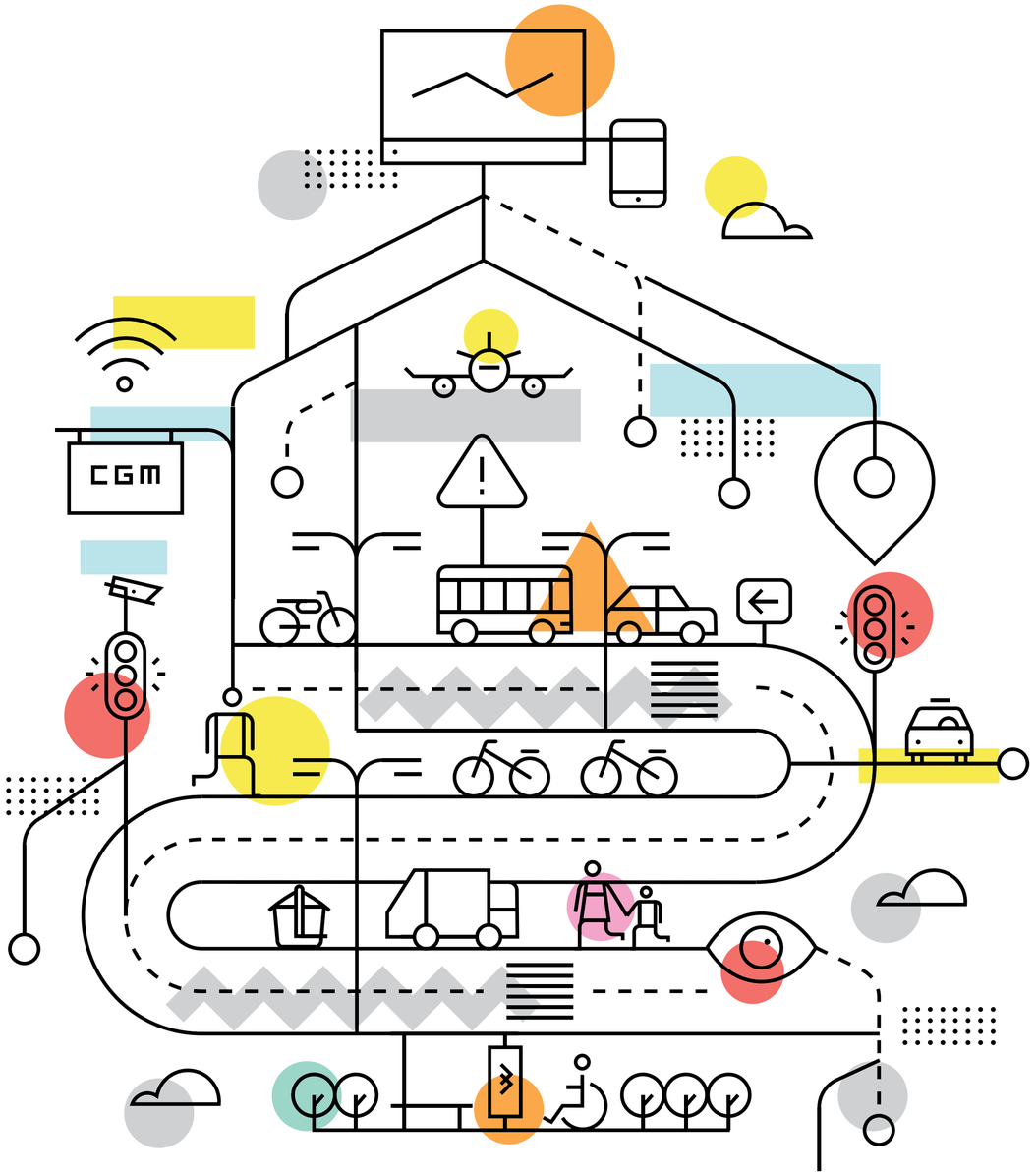

MONTEVIDEO, UNA CAPITAL SOSTENIBLE E INNOVADORA PARA EL URUGUAY DEL FUTURO

PRINCIPALES PROYECTOS EN CURSO Y SU DESARROLLO

Intendencia de Montevideo

EN 2015 Y 2016 CONSTRUIMOS:

- Equilibrios económicos: logramos un saldo positivo de **$ 1.112 millones**
- Modernización del proceso presupuestal con base en los lineamientos estratégicos
- Planificación financiera y monitoreo de la ejecución

HOY PODEMOS HABLAR DE LA APUESTA A:

- La infraestructura
- Sostenibilidad ambiental
- Una ciudad inteligente en la coproducción de las políticas públicas

UN SHOCK DE INFRAESTRUCTURA

FONDO CAPITAL Y FONDO DE INFRAESTRUCTURA METROPOLITANA DE MONTEVIDEO (FIMM)

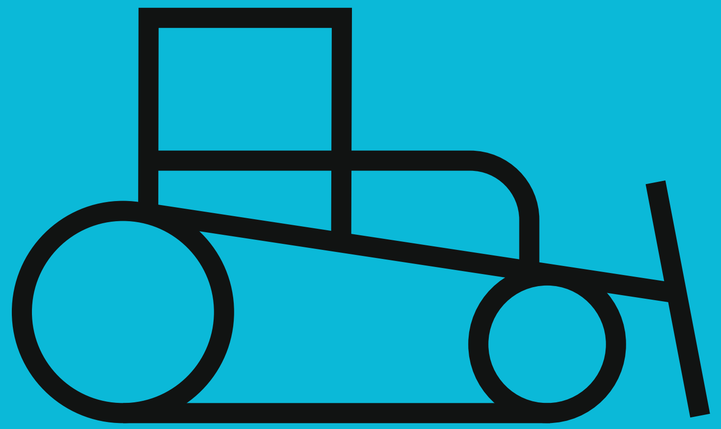

AV. SAN MARTÍN

Entre Bv. Aparicio Saravia y Cno. Domingo Arena

Beneficiará la circulación del transporte público colectivo, transporte de carga, tránsito general y la seguridad de los peatones.

Mejorará la conectividad del barrio Casavalle con el resto de la ciudad.

AV. BELLONI

Entre Cno. Boiso Lanza y Av. de las Instrucciones

Mejorará la calidad y seguridad de la conectividad urbana y metropolitana, vinculando Manga / Piedras Blancas / Ruta Perimetral / rutas 6-33.

Tramo III adjudicado

Tramo II (Perimetral - Boiso Lanza)

CAMINO CIBILS

Desde Av. Carlos Ma. Ramírez hasta Cno. Tomkinson

Mejorará la conectividad urbana entre los barrios Cerro Norte, Cerro, Paso de la Arena, facilitando el acceso desde y hacia otras zonas de Montevideo.

Beneficiará la actividad logística del entorno.

PASO A DESNIVEL EN AV. ITALIA Y CENTENARIO

Mejorará la fluidez circulatoria de Av. Italia en el tramo Av. Dr. L. A. de Herrera / Bv. Artigas.

Reducirá los tiempos de desplazamiento de los servicios de transporte público.

Beneficiará las condiciones ambientales y de seguridad para transeúntes y ciclistas.

ESTADO:
Finalizando el proyecto ejecutivo.

CENTROS LOGÍSTICOS (ESTE Y OESTE) DE OPERATIVA DE LIMPIEZA

Dos centros logísticos para las tareas operativas y de mantenimiento de limpieza permitirán mejorar sustancialmente la eficiencia del trabajo.

NUEVA PLANTA DE TRANSFERENCIA DE RESIDUOS (OESTE)

En esta planta se descargarán residuos del oeste de la ciudad que luego se transferirán a Felipe Cardoso.

Esto aumentará el rendimiento de los camiones recolectores y mejorará su preservación.

ESTADO:
Finalizando el pliego para comprar el equipamiento.

NUEVA PLANTA DE CLASIFICACIÓN DE RESIDUOS SECOS

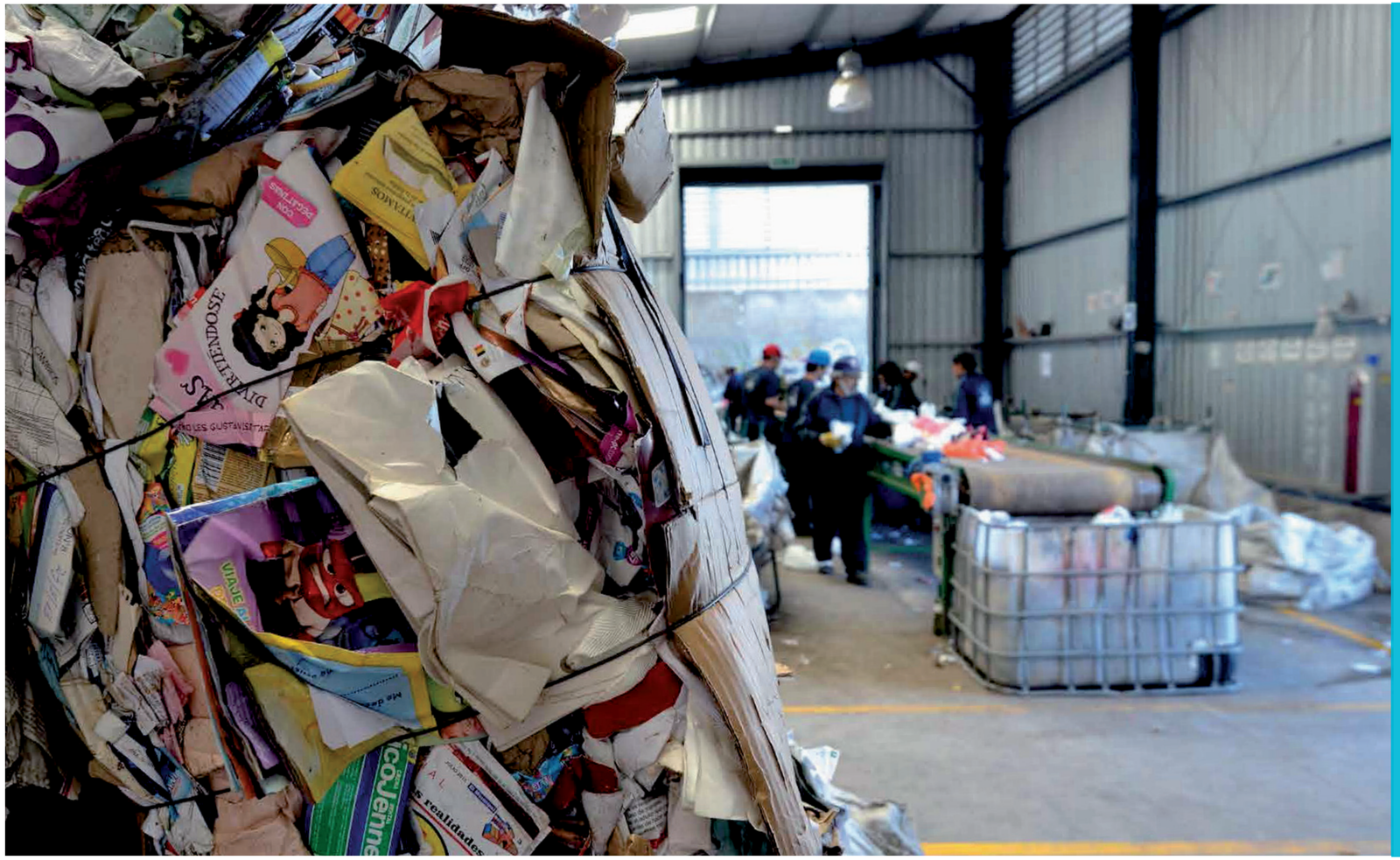

Esta planta incorporará a ex clasificadores informales y permitirá separar para su reutilización los residuos secos generados por comercios e instituciones.

ESTADO:
Realizando el proyecto de ingeniería y el modelo de negocios.

8 CENTROS DE RECEPCIÓN DE PODAS, ESCOMBROS Y RESIDUOS DE GRAN TAMAÑO

Cada municipio contará con un espacio cómodo y cuidado para que vecinos y vecinas puedan disponer allí los residuos que no deben ser dejados dentro ni fuera del contenedor.

Se definieron los predios en cada municipio.

ESTADO:
Elaborando proyectos ejecutivos y plan de negocios.

EN EL PERÍODO PODEMOS AFIRMAR QUE:

Entre el Fondo de Infraestructura Metropolitana de Montevideo (FIMM), el presupuesto 2017 y el Fondo Capital podemos proyectar unos:

534.090 m^2

de intervención en reparación de calles.

MONTEVIDEO AMBIENTALMENTE SOSTENIBLE

APOSTAMOS A LA CALIDAD AMBIENTAL CON EJES EN EL SERVICIO, LA TRANSPARENCIA Y LA CORRESPONSABILIDAD CIUDADANA.

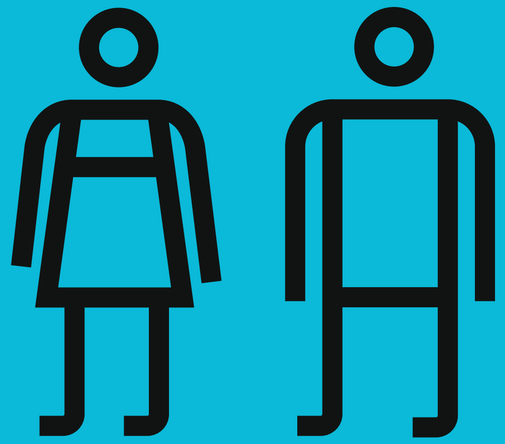

SANEAMIENTO

Avance del Plan de Saneamiento IV y aprobación del Plan de Saneamiento V

NUEVOS CONTENEDORES

Colocación de 2.000 contenedores nuevos.

Sumados a los 4.000 ya colocados este año, más del 50% de la flota de contenedores de Montevideo quedará completamente renovada.

ESPACIOS PÚBLICOS

Plan para la erradicación masiva de basurales.

Fiscalización y recuperación de espacios públicos.

CLASIFICADORES

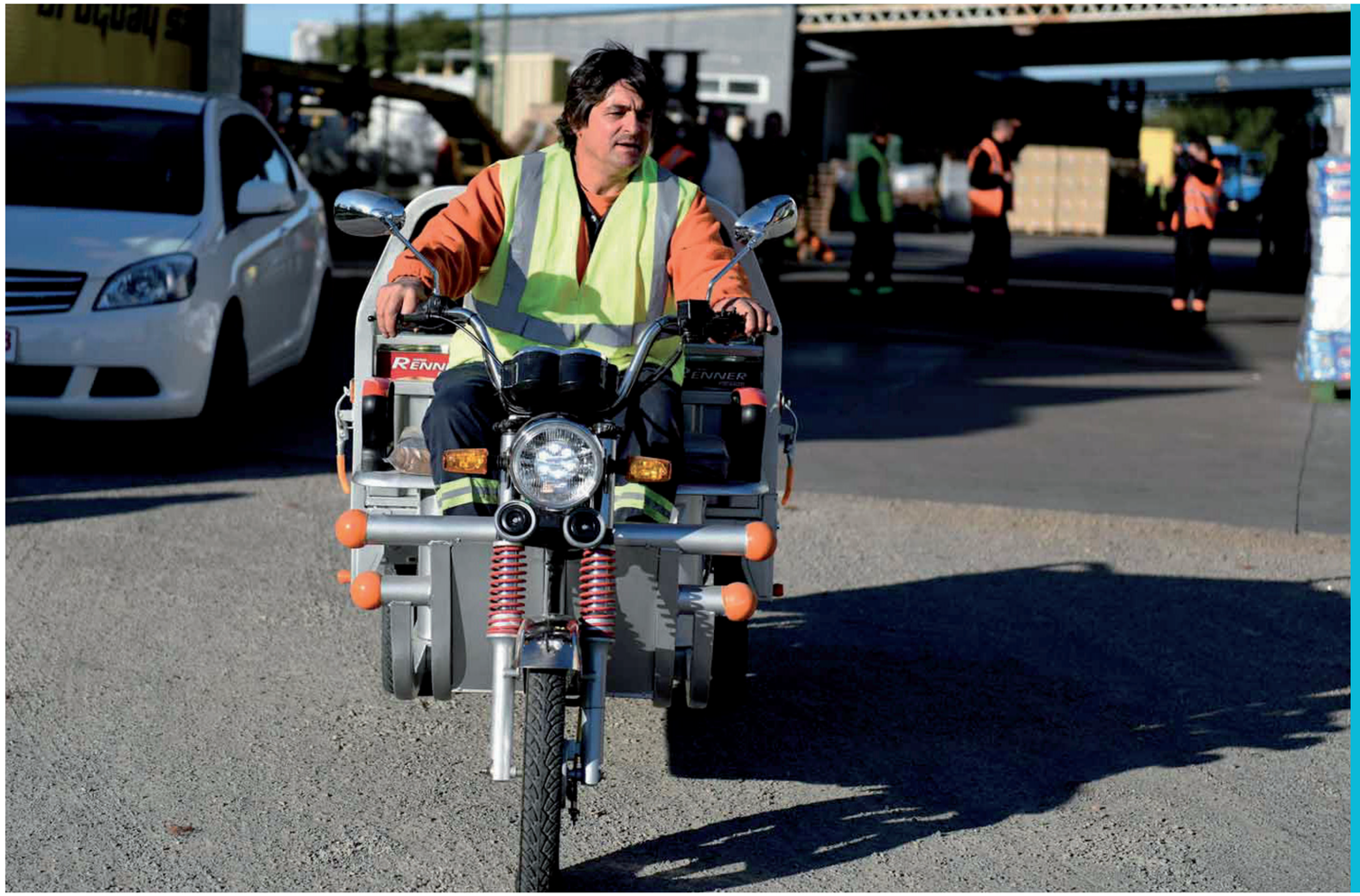

Puesta en marcha del plan piloto de reconversión de clasificadores.

SERVICIO INTELIGENTE DE RESIDUOS GRANDES

Se informa día y hora en que el camión pasa a recolectarlos.

PUBLICACIÓN DIARIA DE ESTADÍSTICAS DE RECOLECCIÓN

Para informarte sobre las estadísticas diarias de la recolección de residuos, podés acceder a:

montevideo.gub.uy/mas-transparencia-de-la-gestion

RESUMEN REGIÓN ESTE

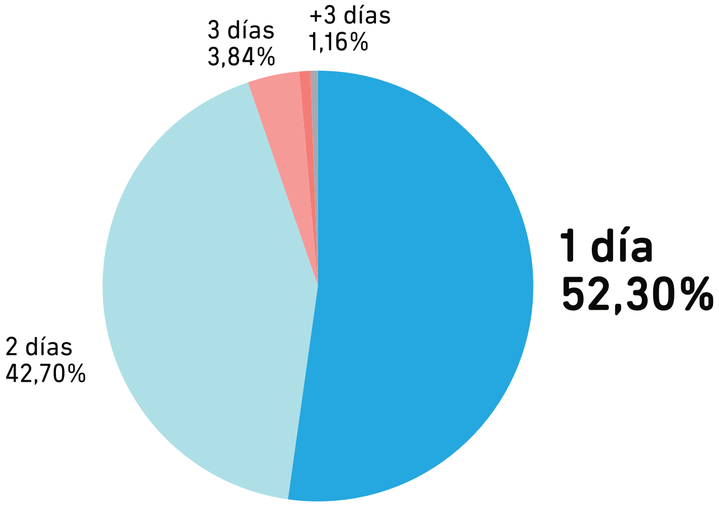

RESUMEN REGIÓN OESTE

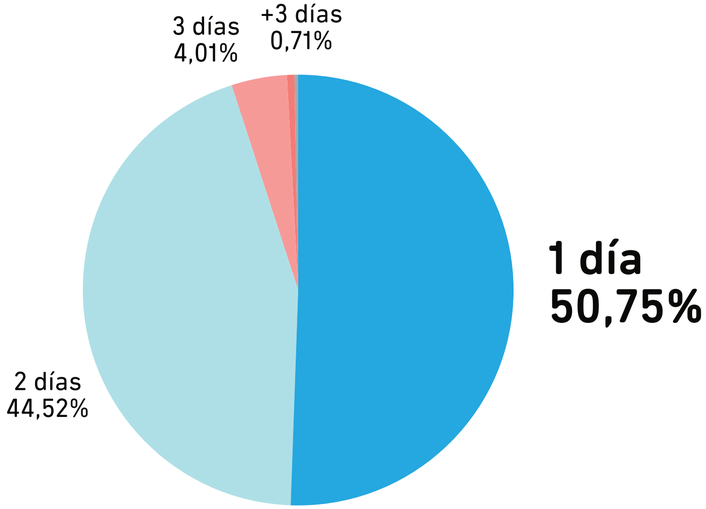

ROTACIÓN PLANIFICADA DE CONTENEDORES

Demora estimada en traslado de un circuito completo: 10 días.

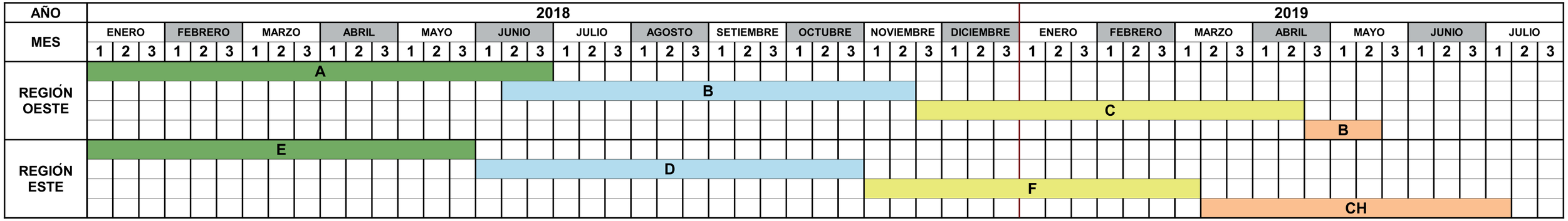

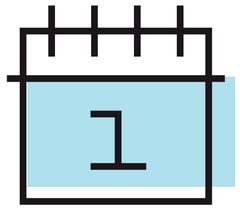

CORRESPONSABILIDAD

- **Control ciudadano.** Pueden hacerse denuncias en nuestra web sobre mal manejo de residuos.
- **Plataforma "Si lo venís a buscar, es tuyo!"** (intercambio gratuito de objetos entre pares).
- **Jornadas de concientización ambiental** (Montevideo Voluntario).

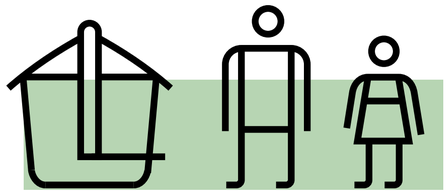

CRONOGRAMA DE MEDIDAS

OCTUBRE
- Control ambiental ciudadano
- Estadísticas diarias de recolección

NOVIEMBRE
- Jornada de concientización ambiental

DICIEMBRE
- Reconversión de clasificadores
- Acuerdo con "Si lo venís a buscar, es tuyo!"
- Operativo Fiestas

ENERO
- Contenedores nuevos
- Servicio inteligente de residuos grandes

FEBRERO
- Rotación de contenedores

MARZO
- Plan de erradicación masiva de basurales

MIRANDO LOS DESAFÍOS DEL FUTURO

Programa 100 Ciudades Resilientes

DESAFÍOS PARA MEJORAR EL FUTURO DE MONTEVIDEO

Intendencia de Montevideo

PIONEERED BY THE ROCKEFELLER FOUNDATION

100 RESILIENT CITIES

CIUDAD INTELIGENTE PARA LA COPRODUCCIÓN DE POLÍTICAS PÚBLICAS

MODERNIZACIÓN PARA LOS RESULTADOS, PARTICIPACIÓN E INNOVACIÓN CIUDADANA

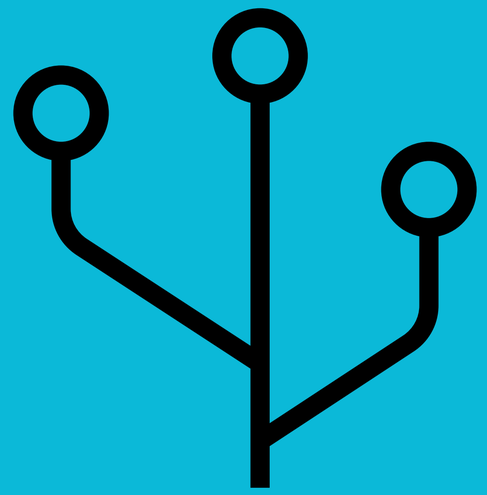

TECNOLOGÍA + INFORMACIÓN + CORRESPONSABILIDAD = MEJORES RESULTADOS

TRÁNSITO MÁS SEGURO

Montevideo concentra el **50% de la población del país,** pero s´0lo el **21% de los fallecimientos por siniestros** de tránsito a nivel nacional.

Comparando 2017 con el promedio de 2013-2015, en las tres principales arterias monitoreadas en conjunto (Rambla, Av. Rivera y Av. Italia) se produjo una **disminución del 67% de los siniestros graves y fatales.**

Mientras que en el resto del departamento la **disminución fue de 19%.**

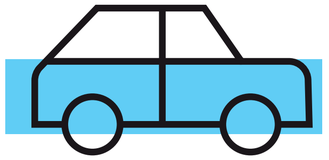

CASI 200 TRÁMITES EN LÍNEA A LA FECHA

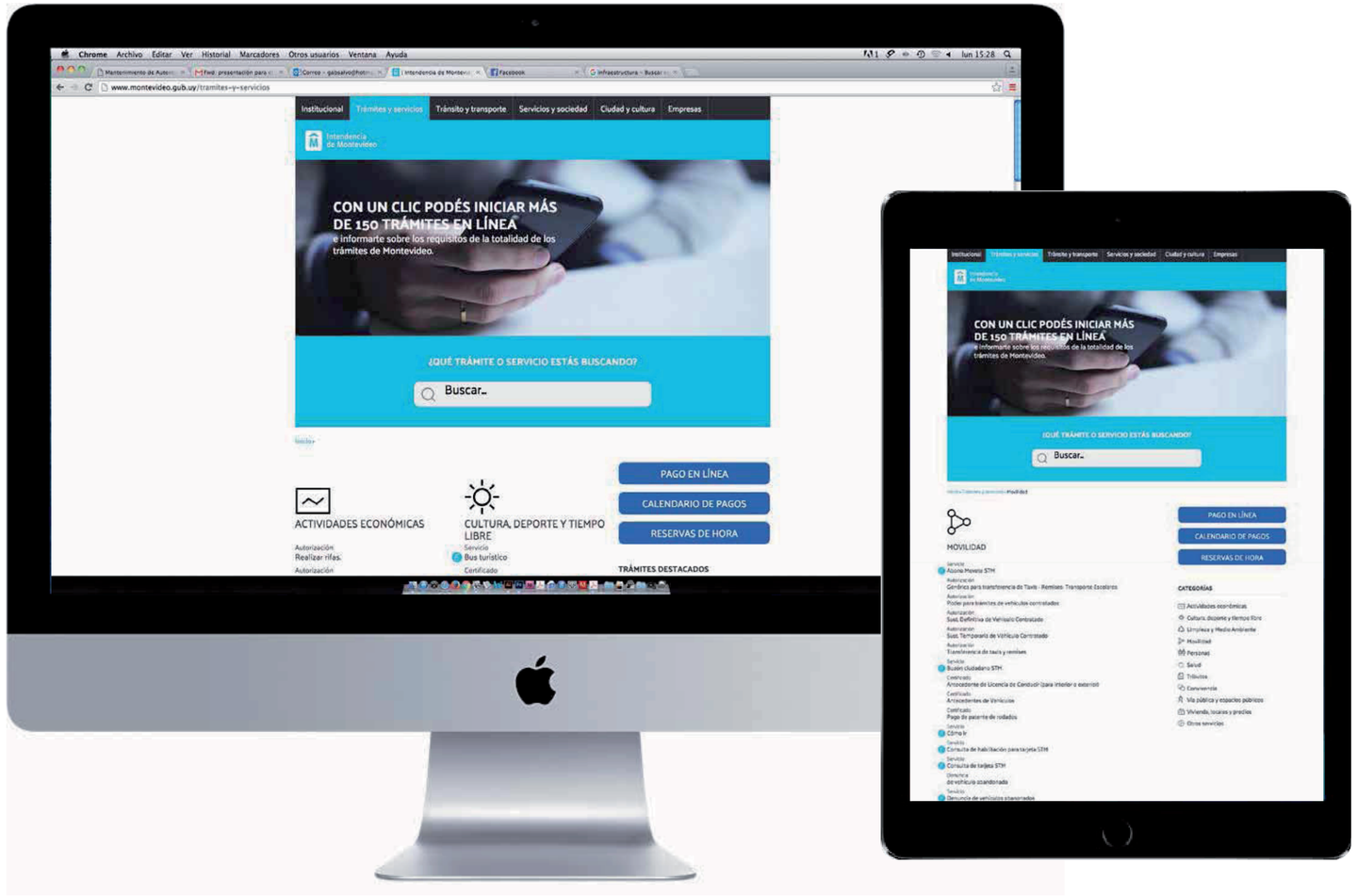

EXPEDIENTE ELECTRÓNICO

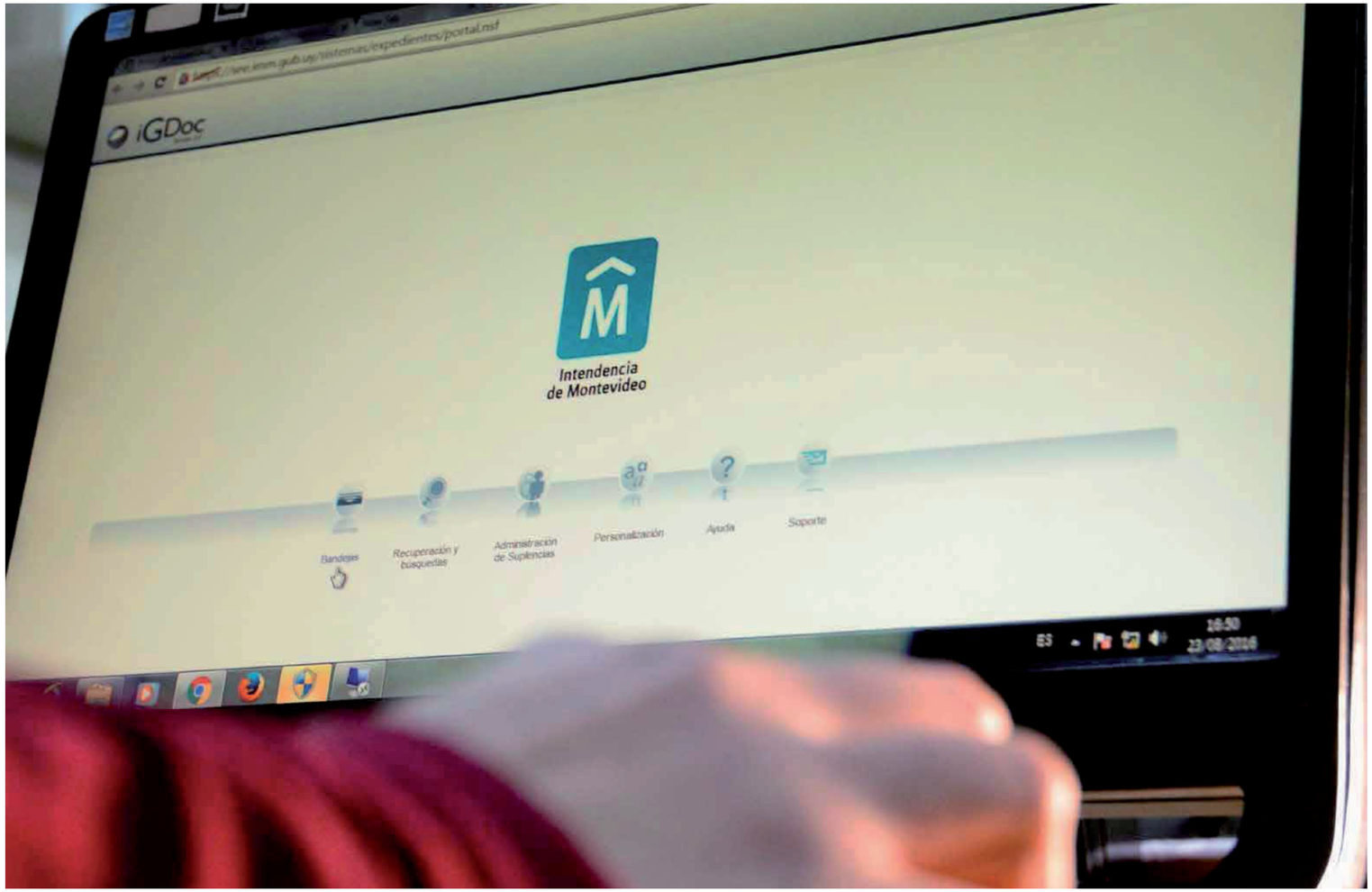

DATOS Y SERVICIOS ABIERTOS

Herramientas gratuitas que permiten mejorar el acceso y la transparencia de los procesos democráticos.

Plataforma para la libertad de información que permite a los usuarios ponerse en contacto con las administraciones públicas.

Tecnología inteligente para entornos urbanos para mejorar la calidad de vida en las ciudades.

Fuente: https://www.mysociety.org/

APLICACIONES DE SERVICIOS QUE PERMITEN HACER RECLAMOS EN TIEMPO REAL

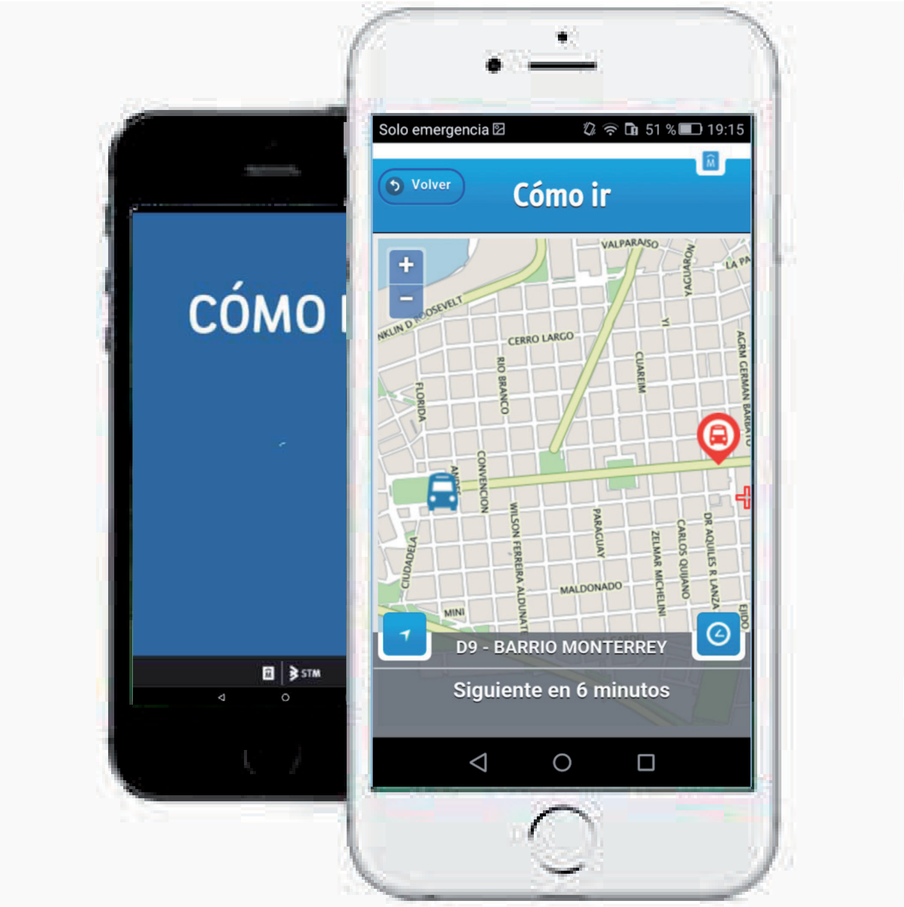

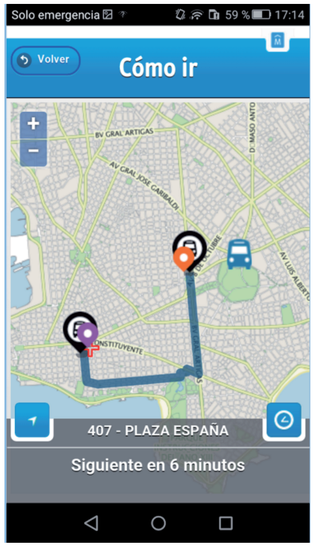

INFORMACIÓN ON LINE DEL AVANCE DE OBRAS DE INFRAESTRUCTURA

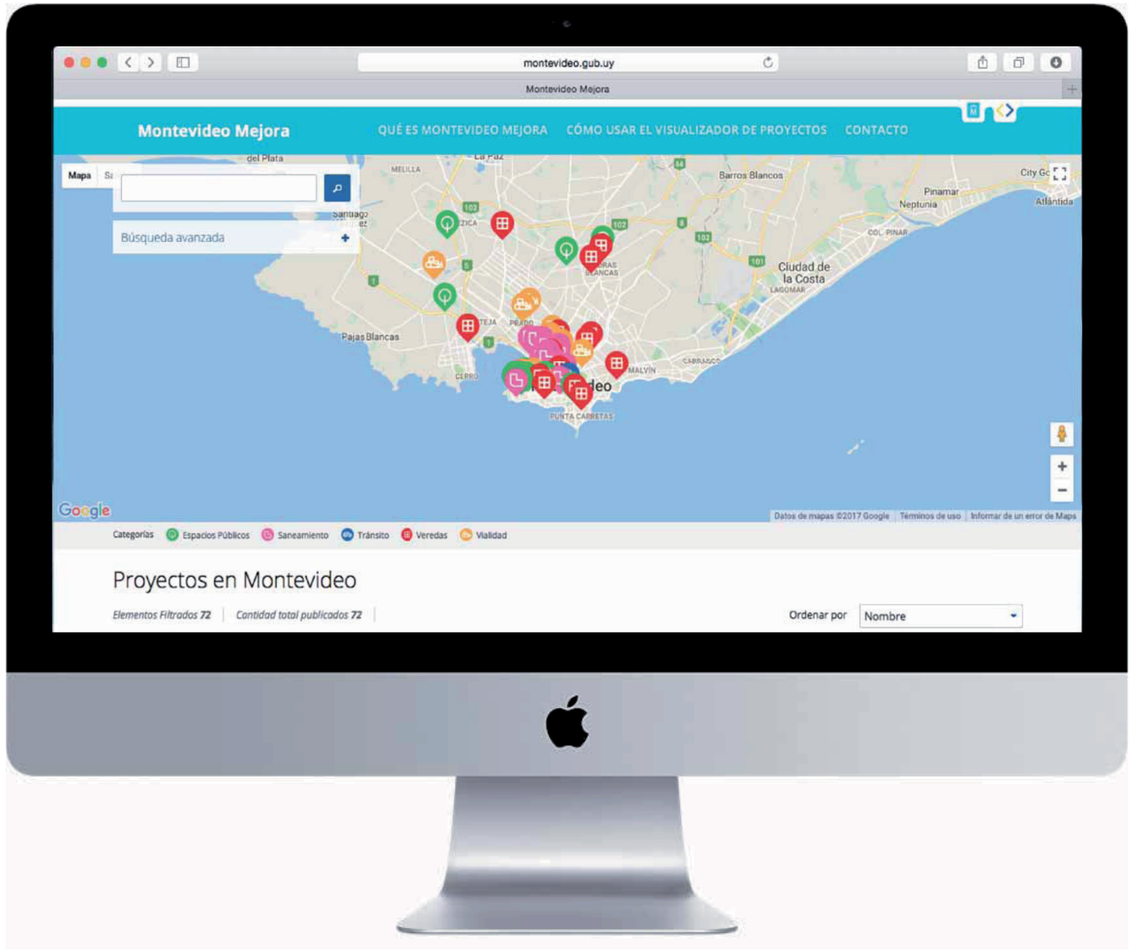

DIÁLOGO CON LA CIUDADANÍA A TRAVÉS DE UN SISTEMA MULTIPLATAFORMA

LABORATORIOS CIUDADANOS Y REDES DE INTERCAMBIO

INTERACCIÓN CON OTROS:

Privados:
Cuti

Universidades:
Udelar, ORT
UCU, UML

Pares:
Congreso de
Intendentes -
Grupo Informática

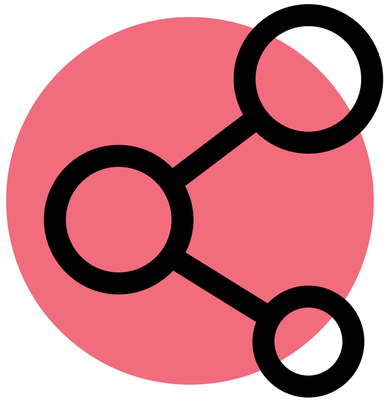

Públicos:
Agesic,
ANII, Antel

Acuerdos de cooperación:
Mercociudades,
ITU, entre ciudades,
Ciudades Resilientes
(Rockefeller)

Montevideo Lab
Laboratorio de
innovación ciudadana

PLATAFORMA DE GOBERNANZA DE LA CIUDAD (RÍO DE JANEIRO)

MUCHAS GRACIAS

Intendencia
de Montevideo

montevideo.gub.uy